



**АДМИНИСТРАЦИЯ ГОРОДА НИЖНЕВАРТОВСКА**  
**ДЕПАРТАМЕНТ**  
**МУНИЦИПАЛЬНОЙ СОБСТВЕННОСТИ И ЗЕМЕЛЬНЫХ РЕСУРСОВ**

**П Р И К А З**

05.11.2024

№ 2137/36-01-17

Об установлении публичного сервитута

Руководствуясь статьями 23, 39.37 - 39.50 Земельного кодекса Российской Федерации, Федеральным законом от 08.11.2007 №257-ФЗ «Об автомобильных дорогах и о дорожной деятельности в Российской Федерации и о внесении изменений в отдельные законодательные акты Российской Федерации», распоряжением администрации города от 14.04.2017 №527-р «Об утверждении Положения о департаменте муниципальной собственности и земельных ресурсов администрации города», на основании заявления заинтересованного лица

**П Р И К А З Ы В А Ю:**

1. Установить право ограниченного пользования (публичный сервитут) в интересах общества с ограниченной ответственностью «Нижневартонгаз», внесенному в Единый государственный реестр юридических лиц с государственным регистрационным номером 1048600524103, для строительства объектов, предназначенных для транспортировки природного газа до 1,2 мегапаскаля включительно, для газоснабжения населения на часть земельного участка площадью 743 кв.м, входящей в состав земельного участка площадью 268 748 кв.м с кадастровым номером 86:11:0000000:81482, местоположение земельного участка: Ханты-Мансийский автономный округ - Югра, г. Нижневартонск, в границах полосы отвода автомобильной дороги – улицы 9П (кадастровый номер 86:11:0000000:2313), согласно приложению.

Общество с ограниченной ответственностью «Нижневартонгаз» после прекращения действия сервитута обязано привести земельный участок в состояние, пригодное для его использования в соответствии с разрешенным использованием.

2. Обществу с ограниченной ответственностью «Нижневартонгаз»:  
- заключить с муниципальным бюджетным учреждением «Управление по дорожному хозяйству и благоустройству города Нижневартонска»

(Г.В. Котляров) соглашение об осуществлении публичного сервитута в отношении части земельного участка, указанного в пункте 1 настоящего приказа, в границах полосы отвода автомобильной дороги – улицы 9П;

- обеспечить внесение правообладателю земельного участка платы за публичный сервитут, определенной в соответствии с действующим законодательством;

- приступить к осуществлению деятельности, для обеспечения которой установлен публичный сервитут, со дня заключения соглашения о его осуществлении.

3. Публичный сервитут устанавливается сроком на 11 месяцев.

4. Отделу землепользования управления земельными ресурсами департамента муниципальной собственности и земельных ресурсов администрации города (С.В. Рябцева) в течение пяти рабочих дней со дня принятия решения об установлении публичного сервитута:

- выдать настоящий приказ обществу с ограниченной ответственностью «Нишневартовскгаз»;

- разместить настоящий приказ на официальном сайте органов местного самоуправления города Нижневартовска.

5. Контроль за выполнением приказа возложить на начальника отдела землепользования управления земельными ресурсами департамента муниципальной собственности и земельных ресурсов администрации города С.В. Рябцеву.

Директор департамента

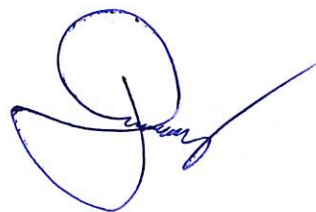

В.И. Ряска



### Схема границ сервитута на кадастровом плане территории

Площадь земельного участка 743 м<sup>2</sup>

Обозначение характерных точек границ	Координаты, м	
	X	Y
н1	947 918,26	4 416 771,61
н2	948 091,22	4 416 767,92
н3	948 092,04	4 416 767,76
н4	948 116,52	4 416 767,27
н5	948 114,66	4 416 767,37
н6	948 091,66	4 416 771,92
н7	947 918,26	4 416 775,62

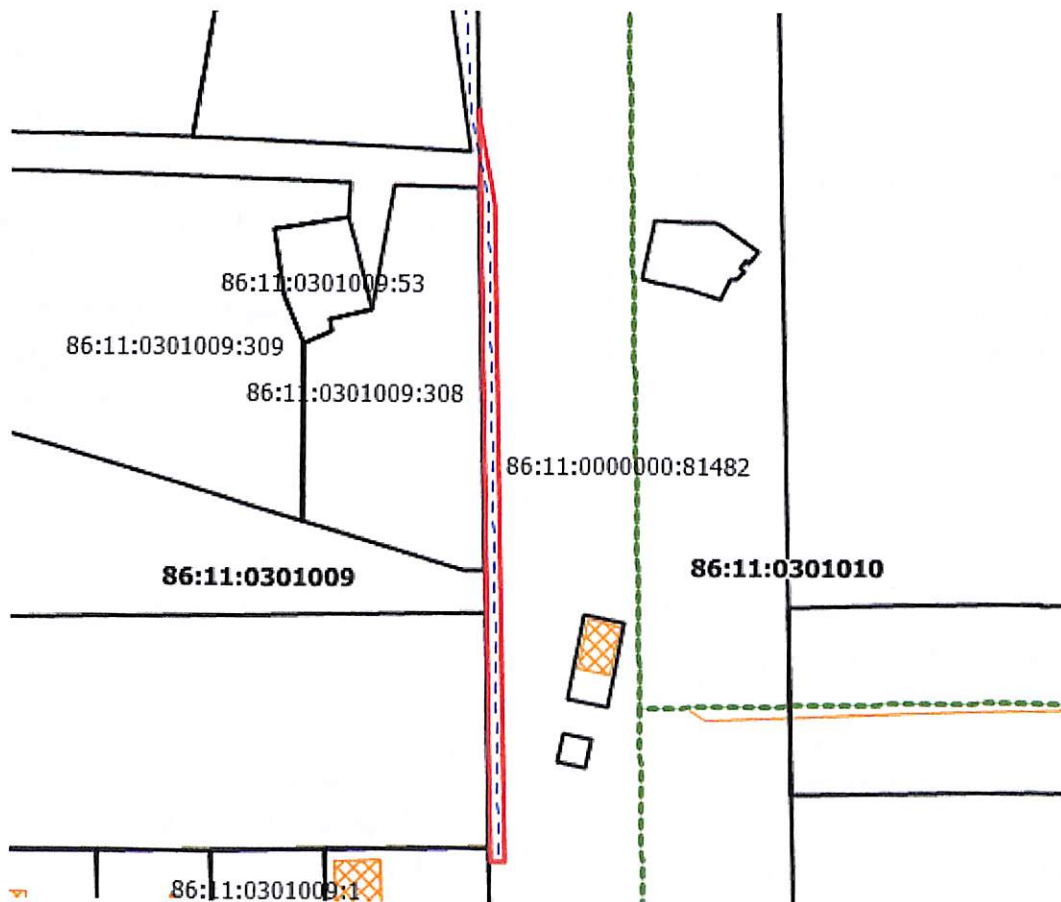

Масштаб 1: 2000

**Условные обозначения:**

- |  |   |
|--|---|
| <ul style="list-style-type: none"> <li><span style="border: 1px solid red; display: inline-block; width: 20px; height: 10px; margin-right: 5px;"></span> - граница предполагаемых к использованию для размещения объектов земель на кадастровом плане территории</li> <li><span style="border: 1px solid black; display: inline-block; width: 20px; height: 10px; margin-right: 5px;"></span> - граница земельного участка, включенная в ГКН</li> <li><span style="border: 1px solid orange; background: repeating-linear-gradient(45deg, transparent, transparent 2px, orange 2px, orange 4px); display: inline-block; width: 20px; height: 10px; margin-right: 5px;"></span> - граница объектов капитального строительства</li> <li><span style="border-bottom: 1px dashed green; display: inline-block; width: 20px; margin-right: 5px;"></span> - граница кадастрового квартала</li> </ul> | <ul style="list-style-type: none"> <li><b>86:11:0000000:81482</b>      надписи кадастрового номера земельного участка, поставленного на ГКУ</li> <li><b>86:11: 0000000</b>      Надпись номера кадастрового квартала</li> <li><b>МСК86_Зона_4</b>      система координат</li> </ul> |
|--|---|