



**АДМИНИСТРАЦИЯ ГОРОДА НИЖНЕВАРТОВСКА**  
**ДЕПАРТАМЕНТ**  
**МУНИЦИПАЛЬНОЙ СОБСТВЕННОСТИ И ЗЕМЕЛЬНЫХ РЕСУРСОВ**

**П Р И К А З**

23.10.2024

№ 2023/36-01-17

Об установлении публичного сервитута

Руководствуясь статьями 23, 39.37 - 39.50 Земельного кодекса Российской Федерации, Федеральным законом от 08.11.2007 №257-ФЗ «Об автомобильных дорогах и о дорожной деятельности в Российской Федерации и о внесении изменений в отдельные законодательные акты Российской Федерации», распоряжением администрации города от 14.04.2017 №527-р «Об утверждении Положения о департаменте муниципальной собственности и земельных ресурсов администрации города», на основании заявления заинтересованного лица

**П Р И К А З Ы В А Ю:**

1. Установить право ограниченного пользования (публичный сервитут) в интересах общества с ограниченной ответственностью «Нижневартковскгаз», внесенному в Единый государственный реестр юридических лиц с государственным регистрационным номером 1048600524103, под размещение объекта: сеть газораспределения давлением до 1,2 мегапаскаля включительно, для газоснабжения населения на часть земельного участка площадью 1192 кв.м, входящей в состав земельного участка площадью 66 041 кв.м с кадастровым номером 86:11:0000000:81359, местоположение земельного участка: Ханты-Мансийский автономный округ - Югра, г. Нижневартковск, в границах полосы отвода автомобильной дороги – улицы Самотлорной (кадастровый номер 86:11:0000000:3964), согласно приложению.

Общество с ограниченной ответственностью «Нижневартковскгаз» после прекращения действия сервитута обязано привести земельный участок в состояние, пригодное для его использования в соответствии с разрешенным использованием.

2. Обществу с ограниченной ответственностью «Нижневартковскгаз»:  
- заключить с муниципальным бюджетным учреждением «Управление по дорожному хозяйству и благоустройству города Нижневартковска»

(Г.В. Котляров) соглашение об осуществлении публичного сервитута в отношении части земельного участка, указанного в пункте 1 настоящего приказа, в границах полосы отвода автомобильной дороги – улицы Самотлорной;

- обеспечить внесение правообладателю земельного участка платы за публичный сервитут, определенной в соответствии с действующим законодательством;

- приступить к осуществлению деятельности, для обеспечения которой установлен публичный сервитут, со дня заключения соглашения о его осуществлении.

3. Публичный сервитут устанавливается сроком на 11 месяцев.

4. Отделу землепользования управления земельными ресурсами департамента муниципальной собственности и земельных ресурсов администрации города (С.В. Рябцева) в течение пяти рабочих дней со дня принятия решения об установлении публичного сервитута:

- выдать настоящий приказ обществу с ограниченной ответственностью «Нижневартовскгаз»;

- разместить настоящий приказ на официальном сайте органов местного самоуправления города Нижневартовска.

5. Контроль за выполнением приказа возложить на начальника отдела землепользования управления земельными ресурсами департамента муниципальной собственности и земельных ресурсов администрации города С.В. Рябцеву.

Директор департамента

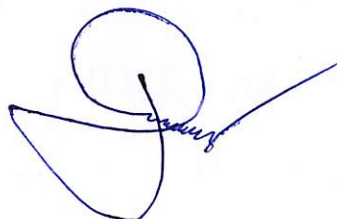

В.И. Ряска

### Схема границ сервитута на кадастровом плане территории

Площадь земельного участка **1192** м<sup>2</sup>

Обозначение характерных точек границ	Координаты, м		Обозначение характерных точек границ	Координаты, м	
	X	Y		X	Y
н1	948 724,26	4 417 631,14	н13	948 564,82	4 417 170,42
н2	948 729,50	4 417 614,02	н14	948 686,40	4 417 181,78
н3	948 723,06	4 417 601,75	н15	948 670,52	4 417 339,83
н4	948 695,56	4 417 551,01	н16	948 663,10	4 417 425,97
н5	948 666,49	4 417 497,12	н17	948 652,28	4 417 438,99
н6	948 653,62	4 417 471,87	н18	948 652,45	4 417 456,45
н7	948 650,45	4 417 456,67	н19	948 655,52	4 417 471,21
н8	948 650,28	4 417 438,27	н20	948 668,27	4 417 496,20
н9	948 661,16	4 417 425,17	н21	948 697,32	4 417 550,05
н10	948 668,52	4 417 339,65	н22	948 724,82	4 417 600,81
н11	948 684,20	4 417 183,58	н23	948 731,66	4 417 613,82
н12	948 564,64	4 417 172,42	н24	948 726,18	4 417 631,72

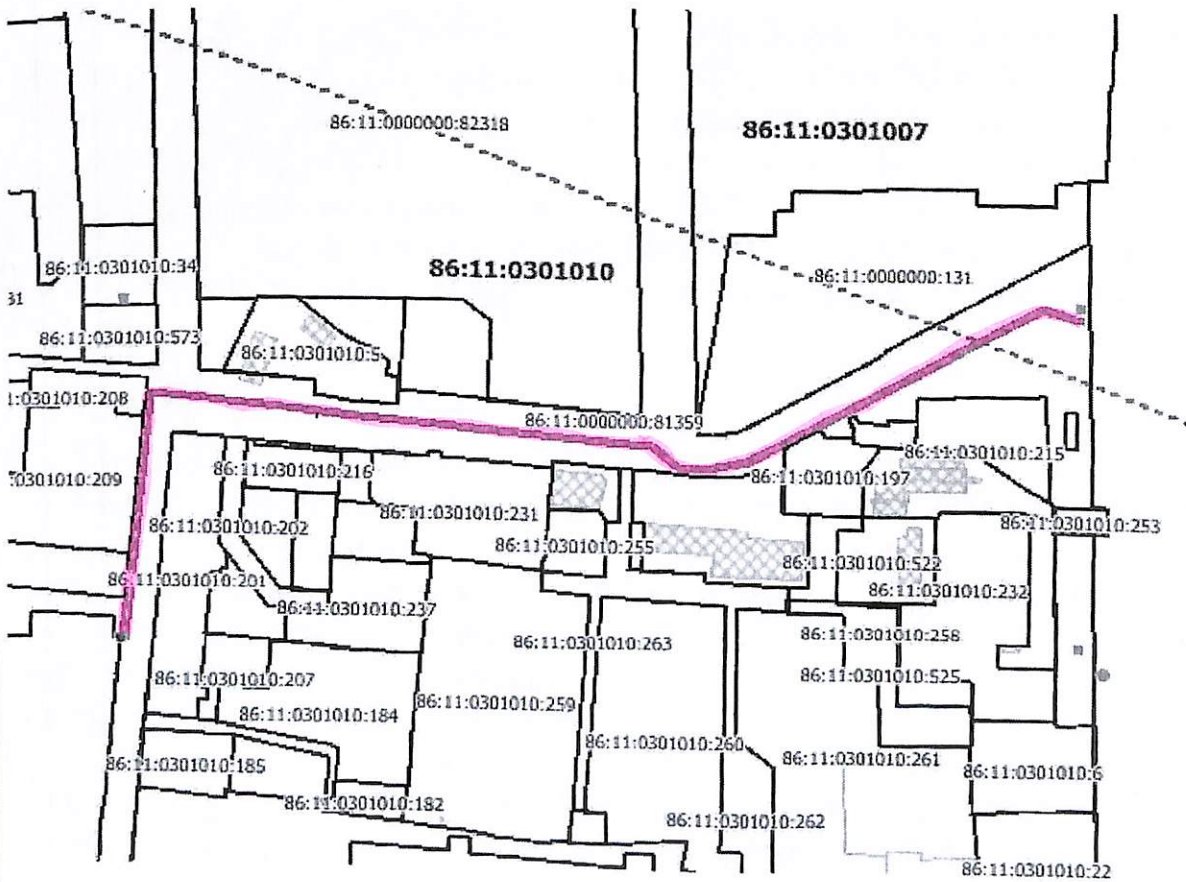

Масштаб 1: 3500

**Условные обозначения:**

- |  |   |                     |  |
|--|---|---------------------|--|
|  | - граница предполагаемых к использованию для размещения объектов земель на кадастровом плане территории | 86:11:0000000:81359 | надпись кадастрового номера земельного участка, поставленного на ГКУ |
|  | - граница земельного участка, включенная в ГКН  | 86:11: 0000000      | Надпись номера кадастрового квартала                                 |
|  | - граница объектов капитального строительства   | МСК86_Зона_4        | система координат  |
|  | - граница кадастрового квартала   |                     |  |